

Persefone - Beneteau Oceanis 46.1

BENETEAU OCEANIS 46.1

Persefone

L’Oceanis 46.1 entra nella dimensione dei grandi yacht e offre un delicato equilibrio tra eleganza, volumi disponibili e performance. La carena a redan conferisce un ottimo comportamento marino e libera eccezionali volumi interni. Numerosi dispositivi funzionali e personalizzabili garantiscono una navigazione semplice ed estremamente confortevole.

Il grande pozzetto dell’Oceanis 46.1 può accogliere attorno al grande tavolo fino a 8 persone. I due prendisole posizionati ai lati della discesa offrono schienali reclinabili e porta bicchieri e possono essere facilmente spostati sulla piattaforma di prua della barca. All’interno, i grandi oblò di murata diffondono una luce chiara e naturale fino al centro della barca, permettendo di godere appieno l’eleganza degli interni firmati Nauta Design.

The Oceanis 46.1 boasts all the features of a large cruising yacht, with a rare balance between elegance, usable space and performance. Her stepped hull opens up an incredible amount of space inside and yet her seakeeping performance is still impressive. A large number of clever customizable fittings make her easy to sail and pleasantly comfortable.

The Oceanis 46.1 has a very spacious cockpit with space for 8 guests around a large table. There are two reclining sun loungers together with drinks holders on either side of the companionway. Inside, large hull portholes bring a considerable amount of natural light right into the centre of the boat, so that you can truly enjoy the elegant interiors by Nauta Design.





PERSEFONE

Specifiche *Specifications*

MODELLO *MODEL*	Oceanis 46.1
ANNO *YEAR*	2023
LUNGHEZZA FUORI TUTTO *LOA*	14,60 m
PESCAGGIO MINIMO *MIN. DRAFT*	2,35 m
CAPACITÀ ACQUA *WATER TANK*	570 L
CAPACITÀ CARBURANTE *FUEL TANK*	200 L
MOTORE *MOTOR*	80 HP
CABINE *CABINS*	3 + 1 bunk
WC *TOILETS*	2 electric
N° OSPITI *N° OF GUESTS*	8 + 2 dinette

PERSEFONE

Configurazione *Layout*



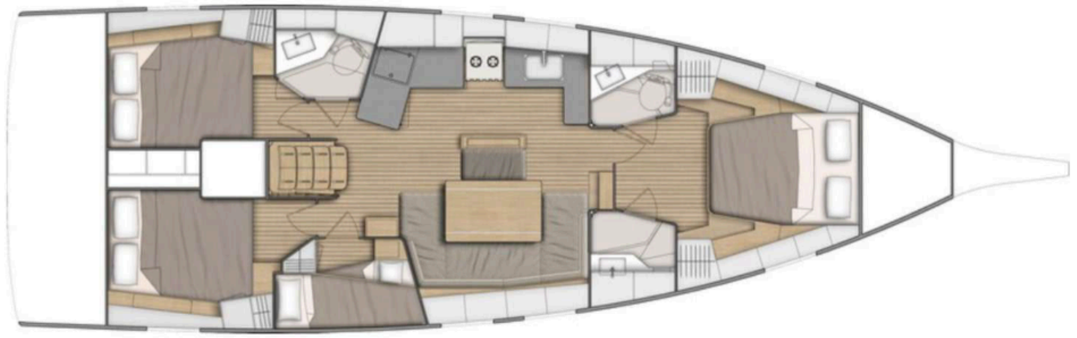

PERSEFONE

Equipaggiamento *Equipment*

- Frigoriferi (2)
- Sail Drive
- Inverter 2000 W
- Elettronica Raymarine
- Elica di prua
- Avvolgifiocco
- Randa avvolgibile
- Winch elettrico
- Tendalino
- Sprayhood
- Macchina del caffè
- Audio iPhone/iPod/USB
- Cuscini in pozzetto
- Catena 50 m
- Tender 2,40 m
- Fuoribordo 2.3 CV

- *Fridge (2)*
- *Sail Drive*
- *Inverter 2000 W*
- *Raymarine Electronics*
- *Bow Thruster*
- *Furling Foresail*
- *Furling Mainsail*
- *Electric Winch*
- *Bimini Top*
- *Sprayhood*
- *Coffee Machine*
- *Audio iPhone/iPod/USB*
- *Cockpit Cushions*
- *Chain 50 m*
- *Dinghy 2,40 m*
- *Outboard motor 2.3 HP*
















BIB


BIB


Persefone
Sparviento